

FICHA TECNICA

VINFERMATON TRONIC (PIRETRINAS NATURALES)

DESCRIPCION Y PROPIEDADES

USOS

- **INSECTICIDA
CONTRA
INSECTOS
VOLADORES
CONCENTRADO**

Insecticida súper concentrado para la eliminación de moscas y mosquitos.

Contiene Extracto de Pelitre, activo de origen natural.

Insecticida autorizado para su uso por el público en general. Registrado por la D.G.S.P. con n°: 15-30-07367



MODO DE EMPLEO

Antes de usar el producto, léase detenidamente la etiqueta. No utilizar en presencia de personas y/o animales domésticos. No utilizar sobre alimentos ni utensilios de cocina. No podrá aplicarse en superficies donde se manipulen, preparen, o hayan de servirse o consumirse alimentos. Ventílese adecuadamente antes de entrar en el recinto. No pulverizar en zonas visibles ni accesibles a los niños ni a los animales domésticos. Los envases vacíos deberán depositarse en puntos limpios o en los puntos establecidos por la autoridad local de conformidad con sus respectivas ordenanzas. A fin de evitar riesgos para las personas y el medio ambiente siga las instrucciones de uso. **NO DEBERÁ APLICARSE CON DISPENSADOR AUTOMÁTICO DE DOSIFICACIÓN EN CONTINUO.**

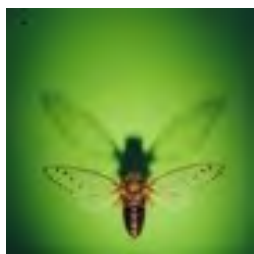

COMPOSICION

Extracto de Pelitre.....	0,46%
Butóxido de Piperonilo.....	9%
Nafta hidrotratada ligera y nafta hidrotratada pesada y propelente c.s.p.....	100%



INDICACIONES DE PELIGRO Y CONSEJOS DE PRUDENCIA

PELIGRO. H222: Aerosol extremadamente inflamable. H229: Recipiente a presión: Puede reventar si se calienta. H410: Muy tóxico para los organismos acuáticos, con efectos nocivos duraderos. H315: Provoca irritación cutánea STOT SE 3: H336 - Puede provocar somnolencia o vértigo. P101: Si se necesita consejo médico, tener a mano el envase o la etiqueta. P102: Mantener fuera del alcance de los niños. P103: Leer la etiqueta antes del uso. P211: No pulverizar sobre una llama abierta u otra fuente de ignición. P251: No perforar ni quemar, incluso después de su uso. P261: Evitar respirar el polvo/el humo/el gas/la niebla/los vapores/el aerosol. P264: Lavarse las manos concienzudamente tras la manipulación. P271: Utilizar únicamente en exteriores o en un lugar bien ventilado. P273: Evitar su liberación al medio ambiente. P280: Llevar guantes. P403+P233+P405: Almacenar en lugar bien ventilado. Mantener el recipiente cerrado herméticamente. Guardar bajo llave. P405: Guardar bajo llave. P410+P412: Proteger de la luz del sol. No exponer a temperaturas superiores a 50 °C/122 °F. P501: Eliminar el contenido/el recipiente conforme a la legislación vigente de tratamiento de residuos. No ingerir.

CARACTERISTICAS FISICO-QUIMICAS

INFLAMABILIDAD	Inflamable
SOLUBILIDAD	No soluble
ASPECTO	Aerosol
OLOR	Característico
COLOR	No aplicable
DENSIDAD CONCENTRADO	0.74-0.78 g/ml
pH	No aplicable ya que se trata de un aerosol

LINEA DOMESTICA



PRESENTACION

Envase aerosol de 250ml.
Presentación en unidades retractiles de 6 envases.